おすすめ観光スポット

神石に来たらまずはココ！

豊かな自然に囲まれた神石高原町で
友達と楽しい思い出をつくろう♪

神石高原町産の
美味しいがいっぱい！

道の駅 さんわ182ステーション

MAP 6 F-5

地元特産品販売・自然食レストラン・コンビニ・観光案内所などを設置している道の駅。
直売所には、神石高原の新鮮野菜や旬の果物などがズラリと並びます。
行き先に迷ったら初光案内所で。

神石高原町坂瀬川5146-2
☎ 0847-85-2550
営 ﾊﾟﾝ所／7:30～18:00
182cafe／9:00～17:00
観光案内所／9:00～17:00
自然食レストラン 高原の風／11:00～15:00
ローソン／7:00～21:00
休 年末年始（ローソンを除く）、
観光案内所は年末年始・木曜日定休

高原キャンプ♪
体験アクティビティを多数ご用意！

神石高原 ティアガルテン

MAP 4 D-5

高原の広々とした芝生広場でキャンプをはじめ、
様々なアクティビティの体験が可能です。
夜は満点の星空が楽しめます。

神石高原町上豊松72-8
☎ 0847-82-2823
営 9:00～17:00
休 水曜日（7月～9月は無休）・
冬季（12月後半～2月末頃、
詳細はお問い合わください）

標高663mの山頂にそびえる
360度見渡せるタワー。

とよまつ 紙ヒコーキ・タワー

MAP 3 D-5

紙ヒコーキを飛ばすためにつくられたタワーですが、恋愛運アップのスポットとしても人気で、「ラブコプター」を展望室から飛ばし、生垣を超えると恋の願いが叶うといわれています。
秋の早朝は雲海観賞スポットとして、新たな注目を集めています。

神石三永町下豊松381
米見山山頂公園
☎ 0847-84-2000
営 10:00～18:00（4～9月）、
10:00～17:00（10・11・3月）
休 月・水・金曜日
（7月21日～8月31日は実では無休）

ティアガルテンカフェ

営 11:00～16:30
（フード15:00L.O.、ドリンク16:00L.O.）

ローストビーフ丼

神石にきたならこれ！
ガーリックがほどよくきいたソースと
薄くスライスされたローストビーフの
相性はバツグン。

知る人ぞ知る縁結びの仏様

幸運仏

MAP 2 C-5

縁結びやよい川の仏様として知れ渡り、
年間1万人が訪れます。
パート型の絵馬に思いを込めて祈願してください。

神石高原町下豊松114
☎ 0847-84-2239
参拝は終日可能

ゆったり温泉で癒されよう♪

神石高原温泉

MAP 5 E-5

神石高原温泉は、全国でも数少ないpH10.2を誇る強アルカリ性温泉は、単純鉱泉なので刺激成分が少なく肌に優しい温泉です。少し白濁したとろみのある泉質で、皮膚の余分な皮脂を洗い、肌をすべすべにする効果があり、まさに「天然の美容液」です。

神石郡神石高原町井関1282
☎ 0847-85-3553
営 10:00～21:00
休 火曜日

自然ともっと友達になれる！
高原のワンダーランド。

帝釈峡 スコラ高原

MAP 1 B-2

国定公園帝釈峡エリアに位置する、大自然広がる高原リゾートです。
グラウンドゴルフ、BBQ、ログコテージ宿泊などが楽しめます。

神石三永町相渡2167
☎ 0847-86-0535
営 10:30～16:30
休 お問い合わせください

ご利益と癒しを求めに出かけよう♡

広島県下唯一、町全体が「恋人の聖地」となった神石高原町。
縁結びのパワースポットとして有名な幸運仏や、とまっ子ラーメンでしか体験できない道具「ラブコプター」。その他、町全体で恋する体験や楽しいイベントをご用意しています。
自然あふれるロケーション、おいしい空気、野菜や地元の食材をふんだんに使った料理。
男女の縁だけでなく、きまぐれな「縁を結ぶ」神石高原町のスポットをご紹介します。

お客様窓口：一般社団法人 広島神石観光協会

交通アクセス

- ACCESS GUIDE -

お車でお越しの場合

- 山陽自動車道「福山東I.C」より国道182号線を北へ約40km
- 中国自動車道「東城I.C」より国道182号線を南へ約20km
- 尾道松江自動車道「世羅I.C」より国道432号線で上下経由県道27号（役場方面）約30km
- 尾道松江自動車道「世羅I.C」より国道432号線で上下経由県道25号（帝釈峡）約35km

バスでお越しの場合

- （福山駅前）発　東廻り「油木・東城線」、西廻り「油木線」「呉が峰線」
- （東城駅前）発　「油木線」

発行・お問い合わせ先
一般社団法人　神石高原町観光協会
［住所］広島県神石郡神石高原町坂瀬川5146-2
［TEL］0847-85-2201　［FAX］084-993-4032

ウェブサイトはこちらから
神石高原町観光協会　検索
http://jikougen.jp/kankou/

2023.12発行

GIRLS TRIP

女子旅で行きたい♡縁結びの聖地

JINSEKI

Welcome

自然と人の営みがつくり出した美しい景色と、
体だけでなく心もほぐしてくれる、神石高原町。

広島県神石高原町観光ガイド

おすすめ観光スポット

MAP 1 B-2 帝釈峡 スコラ高原
住 神石高原町相渡2167　☎ 0847-86-0535　時 10:30～16:30
休 お問い合わせください

MAP 2 C-5 幸運仏
住 神石高原町下豊松114　☎ 0847-54-2239　時 参拝は終日可能

MAP 3 C-5 とよまつ紙ヒコーキ・タワー
住 神石高原町下豊松381 米見山山頂公園　☎ 0847-84-2000
時 10:00～18:00(4～9月)、10:00～17:00(10･11･3月)
休 月・水・金曜日(7月21日～8月31日までは無休)

MAP 4 D-5 神石高原ティアガルテン
住 神石高原町上豊松72-8　☎ 0847-82-2823　時 9:00～17:00
休 水曜日(7～9月は無休)・冬季(12月後半～2月末頃、詳細はお問い合わせください)

MAP 5 E-5 神石高原温泉
住 神石郡神石高原町井関1282　☎ 0847-55-3553
時 10:00～21:00　休 火曜日

MAP 6 F-5 道の駅さんわ182ステーション
住 神石高原町坂瀬川5146-2　☎ 0847-85-2550
時 直売所：7:30～18:00、観光案内所：9:00～17:00、
自然食レストラン「高原の風」：11:00～15:00、ローソン：7:00～21:00
休 年末年始(ローソンを除く)、観光案内所は年末年始・木曜日定休

自然 & 体験スポット

MAP 7 B-3 帝釈峡神龍湖 遊覧船
国定公園にも指定されている帝釈峡国定公園内の神龍湖の大自然を、ゆっくりと船上散策します。カヤック体験も人気です。

住 神石高原町永野5034-7
☎ 0847-86-0131　時 9:00～16:00
休 水曜日定休　冬季

MAP 8 B-3 帝釈峡神龍湖エリア遊歩道
神龍湖を周遊できる自然豊かな遊歩道では、春の新緑、夏の納涼、秋の紅葉と季節によって変わる渓谷が楽しめます。
桜橋は撮影スポットとしても人気を集めています。

住 神石高原町永野5036
（トレイルセンター駐車場）
☎ 0847-86-0611(帝釈峡観光協会)

MAP 9 F-3 光信寺
写経や坐禅、お茶挽きなど様々な体験ができます。
春は新緑、秋は紅葉の厳禁スポットとしても人気。鐘内拝観有料。
隣には入浴・宿泊施設の「光信寺の湯ゆっくら」があります。

住 神石高原町光信5500
☎ 0847-85-2368

MAP 10 C-4 はら農園
旨味のギュッと詰まったピオーネやシャインマスカットのブドウ狩りが、食べ放題で楽しめます。

住 神石高原町油木甲612
☎ 0847-82-0710
時 9月上旬～10月　9:00～17:00
※ブドウが無くなり次第終了
※15名様以上の場合は要予約

＼ 大自然の中でリフレッシュ ／
森林セラピー® 体験ツアー

木漏れ日を浴び、野鳥の声を聞きながら木々の香りや葉のさざめく音に包まれる…。
森の中でゆっくりと深呼吸すれば、日頃のストレスや疲れから解放されるはず。

お問い合わせ・
お申し込みはこちらから

カフェ & スイーツ

MAP 7 B-3 遊覧船カフェ
イチゴクレープ
JINSEKI 15 farm（神石イチゴファーム）さんのとってもおいしいイチゴをふんだんに使ったクレープをぜひご賞味あれ。

住 神石高原町永野5034-7
☎ 0847-86-0131　時 9:00～15:30
休 冬季(お問い合わせください)

MAP 11 F-5 カフェ ぬく森
森のダッチベイビー
浸んだ恋と季節により移りかわる彩り豊かな植物、ときどき小鳥たちが訪れる森の中の小さなカフェです。
おすすめのダッチベイビーは、サクッふわっとしたパンケーキに、フルーツ・アイスクリーム・生クリームが贅沢にトッピングされています。

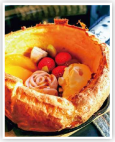

住 神石高原町時安1056-4
☎ 0847-85-3498
時 11:00～17:00(16:00L.O)
（ご来店の際はお電話にてお問い合わせください）
休 火・水・木曜日

MAP 12 F-5 鈴木の薔薇
バラのアラカルト
苗づくりから収穫まで農薬に頼らずに食べる薔薇を栽培しています。
バラのアラカルトは、見た目も香りも楽しめる、ここでしか味わえないセットメニューです。
（要予約・季節により内容は異なります）
ジャムやバラソルト等のオリジナル商品も必見。

住 神石高原町時安1034-5
☎ 0847-85-2145
時 11:00～16:00
（ご来店の際はお電話にてお問い合わせください）
休 予約に応じてオープン

MAP 13 F-5 Café&めるへん工房 森の花屋さん
フルーツティーと シフォンケーキのセット
ピンクの建物がかわいいカフェ兼雑貨屋さん。
旬のフルーツを贅沢に使ったフルーツティーと、手作りのふわふわシフォンケーキが人気。
春～秋はデッキ席で緑に包まれて、冬は薪ストーブに身を寄せて、ついつい長居したくなります。
季節ごとに変わるインテリアや小物、海外から取り寄せたかわいい雑貨も必見。

住 神石高原町井関618-135
☎ 0847-85-3251　時 10:00～17:00　休 月・火曜日

MAP 6 F-5 182cafe
神石高原 牛乳ソフトクリーム
182ステーションオリジナル。神石高原町の相馬さんの牧場育ちの牛乳を使用したソフトクリーム。

住 神石高原町坂瀬川5146-2
☎ 0847-85-2550(道の駅)
時 9:00～17:00　休 年末年始